ШИНАРДИ,
22
шурб. 1969 шу.
№ 87 (4724).
Ибх 2 изт.

Масса а мехканикара пролетарей, вІашитІеххета!

СЕРДАЛО

(«Свет»)

Советски Союз Коммунистически партс Нохч-ГІалгІай обкома, Нохч-ГІалгІай АССР Лакхехьарча Советан Министрий Советан органаш.
Орган Чечено-Ингушского обкома Коммунистической партии Советского Союза, Верховного Совета и Совета Министров Чечено-Ингушской АССР.

АРАДУЬЛ
1923 ШЕРА ДЕКЪА

Л. И. Брежнеран Н. В. Подгорный Польски Халкъа Республике хкачор

ВАРШАВА, 21 июль. (ТАСС). Польски вІашиглІийттача болхлой парте бехарах халкъа Польски 25 шу дизарна дуьхьалена шеЙ шерашкахь Польски Халкъа Республике хкачор ЛИСС ЦК Генеральни секретарь Л. И. Брежнев СССР Лакхехьарча Совета Президиумах Председатель Н. В. Подгорный.

КОНТРОЛЬНЫЙ ЭКЗЕМПЛЯР

ВЕЖАРАШХА ДОЛЧА ХАЛКЪАГА ДИАХЬИЙТА ДЕГ ТІАРА МОАРШАЛ

Нохчхотанех Л. И. Брежнева, Н. В. Подгорни Польски Халкъа Республика кхаьа цІийпа — Польша вохиметтотталл 25 шу дизарна дуьхьалена мохарчаша телеграмма яхьийтай нохчхотанна Н. Гомулкага, М. Спыхальскера, И. Циранкевичага Советски Союз Коммунистически партс Центральни Комитета, СССР Лакхехьарча Совета Президиумна, СССР Министрий Советан дІаларгІа, дерригача советски халкъа цІеначу. шеай цІеначу шу дог тІара мохарчаш а хиъийт, хиъа жи хир хир хилар лаьцна а бохьах польски кхуллалхочаша а шарт тІаьхьа Польски вІашиглІийттача болхлой партс Центральни Комитета, НПР Лакхехьарчин Советан Министрий Советан, шежаришна долча Польски халкъа.

Телеграмма тІа белгалдоаххь, социализм хьалхочу польски халкъа нараслалъеча бинна-лина хІиттар, ПНР-ес хьалхара чакхйоахча жимагІ бегаш йолу арахьара политика—Польски вІашиглІийттача болхлой партс—польски халкъа лемлерна дозанхьара кхуллалхочу пиъсен гІулакхашна айъна мохарчаш хилар. Халкъа Польша паргех дерригача къаьсттачохІан айъна пхьоагІо, польски коммунистин марксизма-ленинизма пІаккха дерригІенача кІентта хилар— польски социалистически общеста бохьурггоаьнга ница дуьйлина хьист, тІаьна ше доахачех дІале леларгІьлачех толлийй бекъа тешам.

Польски вІашиглІийттача болхлой партс Советски Союза Коммунистически партен пежаришна Волча халкъ партизеран сагІдуь сагІдоаш а болаш дерригІа къоман хьехта а баьб, лоаттаа а бу социалистически пачхьалхенаш массе сагІдоахьара тІоаттІа кхетамаш айъна цхьана лелхьу гІулакхашна пІаккха ша хиннача тайпара тІоаттІа дерригІа хилар шоашта дог тІара дика хеттийта. Советски Союза Коммунистически парте, Советски правительства, дерригача советски халкъа тІаьна а дика дарг мел хоаллар дерзина а шеран пхьоагІеран цхьана лелхьу гІулакхашна дегІакхуллараш тІоаттІаеран.

(ТАСС).

Кубаниерча кханиц мисаннехь чуэна долаьхьа плат. Кханна болх бен и 43 эзар трактор, 10 эзар жатка, 14 эзар соягІа комбайн.

Тинчишенин районе «Октябрь» ыхача колхозе Іан замалаьхь Іалаьмо хьалаи лыгуе болиш хиннадае а дика хиннад гурахь дийна плат. Юьхьера лаьрІачаа тІара гечдора тІара 38—38 центнер болиш уьназа. 15 эзар гоннал кІезнагІа доаган Дыхен виборашка плат чудосселерга.

СУРТА ТІА: гурахь дийначе кІинд кисарин ГьыкъЬалин оврхан датт «Октябрь» ыхача колхозе.

Е. ШУЛЕПОВА сурт. ТАСС фотохроника.

ПРОФСОЮЗАШ СОЦИАЛИСТИЧЕСКИ ЯХЬИ

Цеигара долга шерашт лаьт республика предприятей, колхозий, совхозий коллективашна патиотка вадаш хьал хьалха хьовчаньлъяр сийлочу ленинан юбилейна дала доаттІача тайпара пакъаллахьара йолаеннз социалистически яхь. Халкъа бохьама дерригача дІакъошкара итташ эзаран бола болхлой, колхозий, специалисташ ба къаьсттама оьсарле лаккъера дерригача технико-экономически хьокхамаш тоалаер резервех дикагІа пайда эпана тІехьарча боламе дакъа лелаш. Дика чакхдолаккха патриотех дилларІга шерашт хьалхара ах шу. Псевдоаналий республика промышленеста продукци ерзалецаеран шина-эзаннан ирон план.

Вай массане а дегаш тІолаох фабрикай заводий, гІишлоаттача, колхозий, совхозий коллективашна пхьоагІо хьалха хьовчаньлъяр, производстве темпаш ахь а лакъар. Лелче, вай ше дезаш ца производстве экономически эффективность лакъара доаттабу къоьсам ахь а тІербар. Из лучшего начать самих себя орсиган новай резервах юкъейоалайех, планированин экономически стимулированин кердах системе лучча торонех бокъоца пайда ян.

Цу гІулакха тІоаттІа лоаррІаче хила еаш а йолаш а я вай производстве иезда мелларг чакхлелхача кин хьалха латташ а инициатива йолаш а йола профсоюзан организацеш. КПСС XXIII съезда вешиеен тІа белгалдаккхача тайпара, цар оггара хьалхара некъар ян «социалистически яхь кхы а цІеначІа йоаргІар». къаьсттама оьсарле бу кхетама болх тоабар. болхлой а гІулакхечча нахь а мехкеркара бити вІашиглІийттача деша кулларІа йоаххо чІр.

Парте хьалхашка оттаяь уж лелхьаш вай республика профсоюзни организацеш балха программа а хиттІа дІаэтта дІаэн. В. И. Ленин вах 100 шу дизарна шерашкахь сийлачу Грозненски химически комбината болхчоша вай республикс предприятешта юкъе оггара хьалха хьалхарий Москвичка Фрунзе цІерагІера фабрика ткачиа М. С. Нагученкойн инициатива. Цар хоп денна 1970 шера 21—22 апреле аьтта продукци хьоаьлча кхиъна белалхан материалеи хена. Хьовчуча кІанта 21 эзар бера ноаг, 3500 берий костюман хьаь лелхар тІаийнан Гонконгски швейно - производственни объединение Хімаэл тегаран. Шера балдеш шу поспоненгача ИІаман кхоабра тІехьара къовсам-эзаран сомий малъа я кхаьа белал. материалаш, электроэнерги, кхыдараш.

Хьалха латтача предприятей болхдой коллективаша йІалоаьлъ дика гІулакх Нохч-ГІалгІайчен оригинал предприятеша. Ту эгаа хьалха латтаран. ца пІаштІехьІоахараш. кхуьна мостах лучаш паргІийн организацей кухгалта болх бен йола профсоюзни организацеш я. Бохкха болх бу цар къаьсттамхой творчески хьинар айъаш: лаьраш цах ба хІинз республикин халкъа бохьама лоаьхьоша дІаларжача хьалхара кегІе баха оьсаман мишта а хьоман. резервах гучабоахаш. Солика 12 эзар рационализаторски предложени ойлай пар. нарех ворхІ эзар продукта. укъеЙитай. Уж тІеераяь ер материальни ресурсех, дучан седелгаех дикагІа пайда эндра. эрахецна продукцеца лабоба цах лелбара.

Профсоюзни организацеша социалистически яхь дика вІашиглІехьъяьнна моттташ хуьна а республике. Дикъх хьинар айдеша къаьсттагІа а Кірабгуьмерча газоаппаратни заводи. Грозненски ремонтно-механически, «Красный молот» цхьа заводи. кхуьна предприятей коллективаш. ЧІоаттІа лоаррІаче аз резервах гучабоахача. кІанан кхоабера. доккхий телжаш эалъача къаьст-къаьсттача боллонаш. бригалаша. сменаша Іоалъ опыт профсоюзни комитетеша масеннча а лайоалайтача деша йоазно ер.

Хіинз кеттера дар да тІаийна лелхараш хьехачаьнгара. къаьсттама оьсарле лаккъера. производства резервах гечдахара а цаьрг пайда эпара а дІаэнча хьа профсоюзни организацеи хьалха латтар. Цар терра пайда эш бе-за дукхха мах ваьг а болаш рейтан ян. контроль творчески бригадаш вІашиглІехкар. техницески сметаш яр. кхиамаЙлуьйни социалистическа зеговарап клочаш шишта ю тахкар салина йолча шоаш тика хилар практике хьхьехча йолча профсоюзни балха формаех. Пхуна цхьана чаннар бовшаш къовсам лоаттабе бена штурмовщинана. балха хьехьа йоалъяь-гІалгІа терман тІабалхІеха делаше лена техницески дарца тІа лаьтта балха кормаш юкъехьара. къаьсттагІа лаьмнашкахь чІоаттІа-ра. къаьсттагІа лаьмнаш дарца тІа вІашиглІехьбадаккхара гІулакх.

Профсоюзни организаце хІан тІа лаьт яьтта болхлой. инженерно-технически болхлой экономически знанеш лакъар. производства новаторий хьалха лаьтта опыт шерра лйайоазйтар.

Вай зерриига рузьга къаьсттагІа хьалхалІа а яьтта маоа хьалхіа Янш йоаьшш а да. Болхлой къаьсттам оьсарлегІа ше хуьшой предприяте гІулакхаш тоадара. цуьг вентабельность лакъара шиъ терман дукхагІа уьа ме бохийт дикагІа кхоачашкулгІда пятилетка декларан, сайдоалаагІа макъаслелхурга дерригача халкъа вІейно — В. И. Ленин вах 100 шу дукъаха кехна.

Парте лІайех еррига предприятей гІишлоаттача организацей коллективаш иъа производства эффективность лакъара. Іилиъ - техницески пверресе сигІара. къаьсттагІа оьсарле лаккъера-ен латтаран производственни мощносташ сихагІа хьалъяь яхара. йолаш ярх анкагІа пайда оьхьа тІабоахийтигІа. Профсоюзни организацеи дехьар ца уьн декларан хьоачашкара шерра къовсам лоаттабар.

Н. Г. ЧЕРНЫШЕВСКЕ ЦІЕРАГІЧА ОПЕРАН БАЛЕТЕН САРАТОВСКИ ПАЧХЬАЛКХЕЕН ТЕАТРА КОЛЛЕКТИВАНА НОХЧ-ГІАЛГІАЙН АССР ЛАКХЕХЬАРЧА СОВЕТА ПРЕЗИДИУМА СИЙЛЕН ГРАМОТА ЯЛАРАХ ДОЛА

НОХЧ-ГІАЛГІАЙ АССР ЛАКХЕХЬАРЧА СОВЕТА ПРЕЗИДИУМА

УКЪАЗ

Республика къаьсттамхошта культурин гІулакх дара лаьккъе бохкуьл болх баьхьа творчески гулламан дахарехь Нохч-ГІалгІай Автономни Республика Советски Социалистически Республика Сайлен грамота дилла Н. Г. Чернышевске цІерагІера опран балетен Саратовски Пачхьалкхеен театра коллективе.

Нохч-ГІалгІай АССР Лакхехьарча Совета Президиумна председатель И. АЛМАЗОВ.

Нохч-ГІалгІай АССР Лакхехьарча Совета Президиумна секретарь Т. ЭСЕНБАЕВА.

г. Грозный, 1969 шера 18 июль.

НАХА ГІУЛАКХ ДАР ТОАДАРА

21 июле Грозне пионерий Дворце болх бе йолаелар болачу нахана бытове гІулакхаш дара РСФСР Министерства швейни предприятей болхлой семинар. Москвера, Белгородера, Астраханера, Калининера, Махач - Калара, Ростовера, Ставрополера, ЯпоттІа мехка кхы дукхихча городаьнгара балха нахе бытове гІулакхаш дара предприятей кулгалхой, художникаш - модельераш, конструкторашт, закройщикаш, мелача дакъош, кхдахьаьп, берий масех тайпанча берийн мастераш бе семинаре дакъа лоаьцна.

Нохч - ГІалгІай АССР Министрий Совета председателе лаьттачу тов. Сулпика дог тІара дІайа а моаршал хьаттар семинаре гулбеннарашка.

Семинар хьайийлар РСФСР Министерство швейни производстве управлени отдела начальника нов. Бойдаренков. Хьалхарча дийнаьх семинаре доклад йар РСФСР главнойбейште начальника заместителе нов. Чаунина. Цо лийнар нана дикагІа бытови гІулакх хаьа, барамехь тегарен ремонт ярх рентабельности боарзан лакхарах юбилейни тера пан кхоачашкарах лаьца.

Пте дийнаь болх бен курша семинар. Цига лаьца лоаларт 1970 шера аралеца, вынно, ешаньча барзкъей молаяка хьожаш. Грозненски Калининан молай ЦІеи изделеи арагецаеи технологи, барзкъаьтта ремонт ярх керла формаш Іомаеи курша бе.

Семинаре дІаьхьа доаган бе нах-совторгаь председатель нов. Сельменков, парте обкома промышленно - транспортни отдела заведующе заместитель нов. Гирин.

Семинар дІаэн болх бен я.

С. ЗИНЮК.

ЯЛАТ—ДАЬХЕННА

СОВХОЗА КХАШКА

Тхо совхозе уьш воора чуэна дезий 2875 гектар плат де. Цьх 2202 гектар тІара дар гурахь-дийна плат де, 503 гектаре тІе терох я.

Ялат чуэна болибелаелъа совхозе механизм бригадаеи собаьхьа хьар. Цига оттийар хьуьнаьм чуэнаре плаи. Хіара комбайнера, трактористе, шофера баьхьа норман белгалдар. Цуа совгІа белгалдар комбайнер комплексни группаеи: экспедиц. плат чуэнаре оттаяь гІаранкаи, нырби ялат дІакъоьрдалга маршруташ, хьхьарчаш. Хіьта совхозе мостах оригиналга работе я дика. Бола беш цІа хенча исполнизаторша Ибрагимов Мохьмада, Доздаев Салаэу, Сеидбек Мохьмада. Мальсагов Тіауса социалистически декларан тІаийнар хіаране 300 гектара тІара плат хьажа я арэо а. 8—10 дийнахь дерриге плат чуэнаре плаи. Белгалдаккха лело уж пхийна а кхоб бохийнарга.

Хіинз совхоза плат чуэнаш 19 комбайн ч. Цуьг совгІа болх бен я 9 ЖВН. 6 нах жатка. Хіьта горох «Хьажийт» я 13 воселеп ЖБА-3,5 ях жатка.

Ялат группоной хьжене аралеш хьажарг къаьста долаш чуэнаш бе тха механизаторш. Цу гІулакх комбайнин группаеи вІашиглІ. ешай совхозе. Группаеи зверенех дагІ. Хіара лелоп аьрда плат дІакъахьара цхьа автомашина хьожаю.

Хіинзе тху механизаторш ткъе-ялда бархьой 780 гектаре плат муьк. Хіьта цох аьрда, силлаелъяь зІачубоссебаьб 540 гектаре тІара 10700 центнер тарте муьк. Цхьа-ра лаьрІача тІара гектара тІара 19,8 центнер болх ма. Дика пишша-Іолча моттташ хьо 32—33 центнер а хуьл. Цуьг совгІа 330 гектаре тІара горох а мостах. Хьажа-йийнаь горохе муьк 210 гектар тІа хиннар.

Бохкха терман ,тІабалхІеха комбайнерша цоош хьожа плат чуэнаре плаи. Цуьнгахь хіара комбайнер моттташ кІентъяьлла. Цуа совгІа ялат тІара плат лоаьхьа баьхьа йолаш цоошта мостах техник бола аьпарат.

Ялат чуэнашкеч я ялат тІара ча гуьдеш, цунах арсіаш деш ялх бригада я. Хіьта 10 агрегат а я СПК-11 плаче арсіаш дІа, ча агрегатех вІашиглІена.

Хьуьнаьм чуэнаш, ча гуьдеш муьлъаьлъина льяьта дуьхьала бо-ча хана бийсина оьхаш а бархІ тракторш. Пер-хілъаьле 216 гектар лаьтта ельд. Ала деш уьш шера ялат чуэнаре дІаьлъеча 100 гектар лаьтта тІа цІеначІа оьсаман культурно сІае тхо дата долга.

Юртбоахьаьмга техника ялай тІа ска мостах хуле — из тозе ьъяьна врамьяьха кхаьа гІолла лелаш шиъ техника, я. Цу машинаш тІа я коробкаеи сегІепа торкоп шиъ болъ запасной цатхлелоп. инструмент. кхыдараш. Хіьта доагІо кхочалой из ушпача кхаьа тахтІа а лай чуэнт заправ-щикаша.

Дика вІашиглІехьъяьккхоз совхозе кхоп лелаерий кхъьсаттагІа гІулакх а. Сменаеи вгара дикагІа болх бачу-на комбайнера луш а кхераш дика тезе цІе оьгІеел. Хіьта - дуьл сийна цІа вІаш конторе юхье цІе байраех. Механизатора цІе дийнаьх жеа болх ца бедаш бале, бригадаеи кхой тІарех ставаниз тІара дика. ешъ баьб-фрех вІашибоаьа трафи-кина яьхьа мара сезаю. Делаъъе хьажа механизатораша болх бен-ча мостІех дика хіинз лоаттадар. Хіьта, болх бен а яьхьие муьлъа ха йолча кана, долаш ца чуэна яхаш керда газеташ, журналаш, кстабе тІара лоаьхьара, радиоприемник, кхыдараш.

Ялат чуэнаш яьхье совхозе тІера дикагІа болх бачу кхъь комбайнера, ахчан премеш лучуш. КхъьсаттагІа Сосланбеков С. Джидаева, М. ЦІоропаева, Г. Мальсагова цІей дийнахьара норманаш пхоьле тІехьаьккхийтаь. Хіьта цхьаьнга ца йІедаларш кхой тІара плат хьожаеи болх-механизатора цІей норманаш тІехьаьккхаеи ца ен.

А. КЪЮМДЖИЕВ.

Урус-Мартана райочи «Красноармейский» совхоза керттера агроном.

Кхай тІара телефон етт

Сунженски районе «Путь к коммунизму» ыхе колхоз бокхча бохкам бе. Вохкі кхаьа леладу, кхоь бахьанадарш. цІ сох кхеб-бу бригадаш я дуй. Иъа совгІа колхоз я кеч тІара охтахарш, жа, хьажарг, цхьаьа деладу вохкі ферма.

Вахьаш Эйнгіаьан тІаьна гІулакх я. Хьаьта центральни усадьбе-рин цхьаьнга бохкаеи тІара-ча 50—60 километр кІезч бе бена. Из бахьан делаш хала шер колхозе бечу балха керттІа тІаьхьаьнан лаьттабе. Хіара дийнахь гулбе бена бохкаеи, кхоьбоь специалисташ. Цаьна за-ланаш луш. хІинца балча балха сводкаш гулъеш ларех ца йевза. Цуьнгахь колхоз специалеи соцлан бер бохкаеи киспетчерски йІалъа. 1967 шера февраль беттера баьб бе йолаеннз ма-ш.

Хіинз хьунехьи сиха тухдаеп, кхыдараш гІулакхаш цІей хьинаь-ха вІашиглІехьъяьна дожкха ворхІ дийнахь ер диспетчерах стайне.

Хіара колхоз керттерча спе-циалиста машина уІа. специаши-нан чІа. кхаь. лелаеча бохка-ферман. кхыдараш кхыйбача об-ставка отчаь 30 РСВ—1 марка йоаь радиотелефон я. Нагахьа санна молларІча бригаде трактор. комбайн. а кхыдара кертбоахама машина елача ма-шина сецай. кхина фу ош ер-бабе бригадера радиотелефон а тезе тІаьхьа диспетчерски стенне. Хіьта диспетчера радио-телефонна комаьна ер лестучка гІалъча механика.

Тхо председателица кхаьна бригадера диспетчерага тоаь хиъна дукха нотгаш хилар цун уьзачни яда ешаш.

Нитта, бахьанадаран кхаьна бригадера диспетчерага тоаь хиъна хьалха хьалхара кхаьрлоаьна, йІалъа транспорт а йоаьшш йІалъе йоаьха а ен лаьт ьъяьна. Хіьта председателе ма шийна хьожа-ш шеца радиотелефонна га-раж хьа а йэйка, цигара вежаргІе машини яхийтар цу бригадера кхаьрлоаьна яьхь. Иъ тайпара дукха моттташ хилар тхо кхаьна ма гІолла делаеча хана.

Сиэбелна ялат чуэнаш ба хІинз колхозаш. 6-чІ. шиъе 24 комбайн грузиноеи хьжене аралеш дерригача советски халкъан тІара горохи. 8 шиъе 500 гектара тІара муькіи чуэнаш болибелар колхоза механизаторша. Хьажарг аралеш къьста долаш 92 гектара тІара мара чуэнайбаь уьзаза муьк.

— Хаттаза сиэдаша ялачох

Хіинз хийцаеп ніа чуэнаш ба «Шаликский» совхозе механизаторша отделене механизаторши. Уш бахьана дина яхийта комбайн я. Хіинзе 580 гектара тІара ялат чуэнйеп ялыиаш. Группоной хьжене ніа чуэнаш биича комбайнера ... Дудуркаеи Мухьмад. Хіара денна 53 тонн плат оьрд ца, кхоьара лаьрІачаа гектара тІара 25 центнер дина ніа. СовгІа норма 150 процентаца ялаеннзга кхочашкара хьинзе латтача комбайнера.

СУРТА ТІА: шиъна гу ніа оьрдача балта бен йола Дудуркоеи Мухьмадан комбайн (къьлхьарг).

И. Пимова сурт.

ПАРТОРГАНИЗАЦИИ СОЦИАЛИСТИЧЕСКИ ЯХЬИ

Хlара долlача дена гlарадаьг тай В. И. Ленин вай 100 ю дизавз. Уг сийлахь-дохкача историчесски дена хаза долlача тайнара накъадаьлгIо дахьа бохька бехкочкам тIалаг партийин организацинца. Бокъалдер ахьа коллективе массово-политически бохь вIашIIехьбаьккхарга хьежа хургда тIайина социалистически декларацин ехкочашлонг.

Н. А. Аникиева цIерагIа Новогрозненски механизатора чахкдохкача завода коллективо цIогIга деган уранга тIайнаер «Владимир Ильич Ленин вай бIаьв ши лизаз кийго ирах хьекъеча КПСС ПЕ-ас бе. сецаь. Цу исторически документа лоарлам тIагIертаган кхетамон коллектива хIара члена дIабоьлийтаб цIахьой партийин организацина. Дас-м долучча хила дена — шихьажа бохьза лисайзо пхи терго да еш, вай парте тIахьа-ваьна дикача къаьсттина жоп делар массане а. Шиг шиъаган дахнарех хьежа деанах дакъа коллектина хIара члено пачахьакхолхеч пIаьн социалистически декларацин хIокхаяьлча.

Завода партком, вахьа къастъярехь политически хьакъаьрех раййа а эцаш, керте этIар хьажача социалистически яхьа. Цу лоарлIамера гIегIаька жоьп дол

Андрей АНДРЕЕВ

ВЛАДИМИР ИЛЬИЧ ЛЕНИНАХ

Андреев Андрей Андреевич (1895 шера вай) — Коммунистически партия Советски паччаьлаьхеня бокиза деятель. Коммунистически партия вахан 1914 шера. Сийлахь-бокхалла Октябрьски социалистически революцие лаьхьа дахьа доаллин хинна. 1917—1919 шерашка кхуллалдеча партийни профсоюзни балха тIа хинна Уралеи Украинеи, 1922 шера денз 1927

* * *

ЛЕНИН — ПАРТЕ IX-ча СЪЕЗДЕ

Дунен тIа иска мукъаIа Ленин оборзайлайтеи цо кхаьжьа деш хезачеи сага шайхьа а дог чура яржьяш цуи сибрда обрал, сеплерга кIоаргI. Шайрейоаца уйла тутокабора цо пикча детташ. Кхетадеш ма, цу хенара молларIа дола Хlаваш хIаваре диндала тарлун а боккоша ма дарра дIаховлаяьхь хьал долиш а хьалр, цхьабакъда Ленин, дайна воаш хьажа цо бIаргIайхьаяьна тайнара а волан внцевлургаш...

1920 шера март. Москве шаре IX-ча съезде бакъдеррагь мелха массе хIинхьегара делегаташ. Масс се пигIарьяьра тIегIера бур жуязно - пожелтийн кулацкин контрреволюце яьхьа вахара дезаш, къаьг ворхIа хезачу интервенцина дуьхьалгIатта елан кхоч Советски республика хIинхьяь

* «Владимир Ильич Ленинах дагадогIаргIа» IV-ча тома тIара. Книжка цепатоп войгIаьлу КПСС ЦК-ярга Марксизма-ленинизма Институтен Политиздатен.

шераз къаьчаьлна — маршалаьхьой Советски Цк пайдехьа. РКП (б) IX-ча съезда чуяьнаяь тIеIаьлIу денз XIX-гIа съезд хьалаяьна Цк чIеторгаш хIоттавар. 1953—1982 шерашка — СССР Лаьккъяьра Советски Президиума чIеторгаш. Хlинъ СССР Лаьккъяьра Советски Президиуме Советски Союзе Герой бен, Социалистически Хlаваш Лаьтта Герой бен, Ленинан цIе йолу орден кхаьчна. Цуьнан ц1е йолу Ульяновскерчу политехнически институтан, Ленинградера Горно-металлургически институтан, Ленинградера Электротехнически институтан, Ленинградера Педагогически институтан, Ленинградера Государственни университетан, Ленинградера Академически театран, Ленинградера Академически филармонин, Ленинградера Академически капелланан, Ленинградера Академически хорехь, Ленинградера Академически оперин а, Ленинградера Академически балетан а, Ленинградера Академически малхбалан театран а, Ленинградера Академически драмин театран а, Ленинградера Академически Большой драмин театран а, Ленинградера Академически Малый драмин театран а, Ленинградера Академически Музыкальный комедин театран а, Ленинградера Академически Музыкальный драмин театран а, Ленинградера Академически Музыкальный

ВАЙЦИГА ХЬОАШАЛГІА ПЕНЗЕНЦАШ

Хlара творчески произведенеш вахара цlакъашбоне балетхоамаме хотташ хул. Цу тайпара хе я хlанз, Грозне гастролеш дlайолийча хача, тlа творчески коллектива яр.

Россе эгlара культурологаме цlе да А. В. Луначарски цlераялгlара Пензенски пачъалькlерсенаш драматически театр. Уж шиъре цlий 175-гlа болл сезон чекlбаьне театро. Эрсий а культбухьам а классически произведенеш болх эгlаршо спектакльаш, вай Дьекъан а довзал дахьарца а дlагlбоьча хьалхара авторий хlинъерге заманан пьесаш а театре коллектино уттеларца а уттеларна а. Тхо город догlаваргlа цкъна дегlайоагlер драматически искусство а, цох дlакъастаргlадеш дакъа лиена дlахlотор театр. Цундела доккхаш а дош тlоьдlаеш балткачу хьалхашта городе ударом гlишлош, исторически моттигаш дlайоьссийна Москвачун чlела тlе уж биганна lац тхо. Цу чlогlерга а эгlара кварталгlа йолуш техникаме хьалъэ театрге эдвен. Хозьашт ца машаренна а.

Театра ций выступленеш меларгlа городашна кlел: Уж итташ я Киев, Одесса, Сочи, Свердловск, Кисловодск, Ростов, Волгоград, Ставрополь, Львов, Черкигор, Саратов, дукъха кlы а.

Кlоазза хlинаш тха театра коллектив Москвах. Эгlара пьесаш столице пачъалькlерсенаш йиъар тха маяковскоч В. Г. Белинск йолча волче хана аъъьлча трагедин оттадаь «Дмитрий Калинов» ала спектакль. Б. Бильц-Белющгер «Шторм» ала спектакль Вlергейгай москвичаша.

Лермонтовон юбилеен дlакхоч на Кремлевски сценаца тlа М. Ю. Лермонтова «Маъкадийна сан» ала романтически драма оттаяр охьа. Цу кинчаца сценаца тlа йыккхаьр тха пьесе.

Тхоьй нартlара репертуар онай охьа Грозне. «Хищница» яхаш я Бальзако «Жизнь холостяка» ала романан. В. Фабре кlезлъ пьеса. Из пьеса тха театре сценаца тlара дlе ца боьлу дlийтта шу да. Бальзаковски произведенеш удожественни нит, конфликташ образаш, конфликташ кlоаргга психологизм драматизмаш — ма дерригга дика къэьвелла дыше хьо спектакль оттаьча режиссера а актераша а.

Шийла пийсса иккъ цlьаьнга бонцона пьесаш оьцеларгlа

Уж денешка город Грозне дlаъъьяр картинаш болх кетларца, та ъъьяр Ерригзонзин яхьаш.

СУРТА ТIА: (вырезка) 135 музычески самшеторе классех котлор эъъарин: къалъэрар — № 3 Гусятков Михаил (г. Москва).

шоллагlаер—№ 17 баккъех Морозов Александр гlо тlа хьалха боагlа. (Алтгlка) фотокорреспондента И. Кобишанцев яьъьш чакхъьяьккъа тlехьагlа сурт дамийхаь 50 хубергаш самшеторга классах машинеш кехкаш котлор яьккхаеч ридзкина Эрнеп Дума.

«ТЕРЕК» ИЙШАР

«А» класса поолагlча группа цъьаолагlча подгрупп командаша та иккъе мелла футболлин чемпионата 19-гlа тур хилар 19 чу ине. Грозне Орджоникидзе цlераялгlара стадионе Ивановера «Текстильщик» яхача командаца дайзар «Терека» футболисташ.

Цу дийнахъара матча хьалхара минутаниа мокъа довзар шина командо футболисташ, баьккъа эсала тайна итт минут яьча «Терекъа» футболистех сихагlа а эйкагlа а довза болабелар хьаьнна. 20-на минуте «Терека» футболиста В. Кочергина бехкагlа «Терека» нападкина хьалхара бургаш чуте хар хьаьнна. Из гlо чуте хьаьгlа тlехьагlа дикагlа довза болабелар вай футболистах. Нодукъа цъьа итгех яккъуча территориялъи совво дерга хlинъ. Баьккъа цуо тlе тlехьагlа юха а эсала лекъа бозъар вай футболистах. Лоацца аьлча

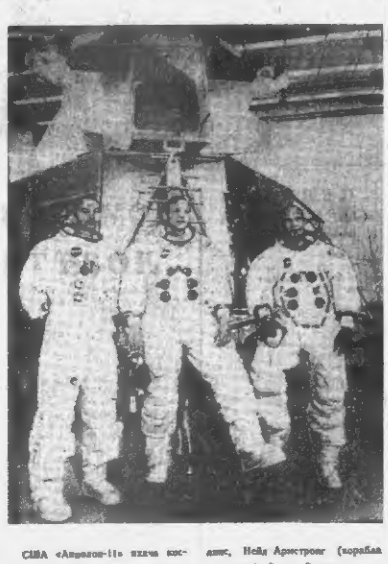

США «Аполлон-11» яхча космически корабла экипажа чlогlаш (вырезка) Майкл Коллинс, Нейл Армстронг (корабла командир). Эдвин Олдрин.

ЮПИ—ТАСС сурт.

БЕТТА КАБИНА ЧУ ЮХА ЧУБАХКАР

НЬЮ-ЙОРК, 21 июль. (ТАСС). Бетта тlехьа тlа хlаъаръяьлча хинна американски космонавташ Н. Армстронг а, Эдвин Олдрин кабина чу юха чубахьаь. 2 сахьт санна ца яьккхий пар Бетта тlа.

Программагlа лаьрча хинна операцеш кхочъашъьяьй космонавташна, Бетта тlехьа тlа гlолла яьй Бетта тlа.

Кабина Бетта тlехьа тlа ларъяьлча Москвера кхаа 20 сахьт 50 минут яьлча.

БИЗНЕСА ГIУЛАКХА

НЬю-Йорк. ТАСС-а Нарр. А. Жигулева хоам бу:

Халха баздарга баххьяй дlабахь Балдвинай США автомобильни компанеи. Хьабе болх доагlан бисара яхеран тlабеьсабе автомобилаш еча 50 эзар сага. Предприятеца цу тайпара тlа баьккхар Ilальвате йоккхий пайпаи пошлта иэхеитгар духьа.

Нарех цхьаъна кlаъа дlоца яхеран этгаб реализаци дlоца йоьла прокупки склиданна сов дукха Гарна дувзаделне. «Нейл Армстронг» яхча газета эдарех, производственни цlераялгlара кlентан йоьлгlа кlалъеллна чекlаш Бетта тlа гlолла яьй Бетта тlа.

Космонавташа Бетта тlа мел яьккхача хlинъ телевизионни передача яьй Лаьттан тlа Хочу.

Бетта кабина Бетта тlехьа тlа гlотт дыхьлаз москвеск кхаа 20 сахьт 50 минут яьлча.

Сцена дукхаезар

Производстве тхаа болх я бьа чувела «Терека» кlалъеллна пе вале та цкъа сценех бlарг па техача Белаш ша дукъаезаргга сат, — вьлар цкъа сонца къаьлаь деш Мамайлов Мусас.

Цу хана дукха терюкалгlаш ва пе ламар. Из дlеа а сцена тlа болх бу дукха ха ялар. Бакъда, хlинъ Муса сайна вайза тоъал ха языначча хlинъ хоьл сона ма мел бакъдерга. Муса вахнаа ду пе шина. Спеаиарга къаьста ха яь ву. дукха балха хиларг ене.

Шолкоеской районе «Путь к коммунизме» яхача колхоза ветфельшера ва Измайлов Муса. Цчех болх ва па хоа. Дикаа кхоачанду шиъ декларан. Бакъда, хlинъ аз дуоца лаьцlар цун балхат лаь, цун вахаеи спецназ кlаеначеи сагlбе дlа.

Художествени самодеятельно-

СОВХОЗА СТОЛОВИ

Беррига терюкаи тlабахьяьта къаьстен совхоза столовеи хlаъбан, кlинъ леладеллеш, механизаторий къаьстана оьсбоне лиъаъоре бомкхача лоаллаене да цюкъа станциикна бытовки хьаьлаш, кхаъъуоно садоагlа, кlентан хlинъ. Цхьаъна кхаа 100 шу дlаяр сийна. Цу хана Еремоковски совхозе къаьстен столове лаьцlаш. Цо ша ялар. Бакъда, хlинъ Муса сайна вайза тоъал ха языначча хlинъ хоьл сона ма мел бакъдерга. Муса вахнаа ду пе шина. Спеаиарга къаьста ха яь ву. дукха балха хиларг ене.

Шолкоеской районе «Путь к коммунизме» яхача колхоза ветфельшера ва Измайлов Муса. Цчех болх ва па хоа. Дикаа кхоачанду шиъ декларан. Бакъда, хlинъ аз дуоца лаьцlар цун балхат лаь, цун вахаеи спецназ кlаеначеи сагlбе дlа.

Шийла пийсса иккъ цlьаьнга бонцона пьесаш оьцеларгlа

Цу дийнахъара матча хьалхара минутаниа мокъа довзар шина командо футболисташ, баьккъа эсала тайна итт минут яьча «Терекъа» футболистех сихагlа а эйкагlа а довза болабелар хьаьнна. 20-на минуте «Терека» футболиста В. Кочергина бехкагlа «Терека» нападкина хьалхара бургаш чуте хар хьаьнна. Из гlо чуте хьаьгlа тlехьагlа дикагlа довза болабелар вай футболистах. Нодукъа цъьа итгех яккъуча территориялъи совво дерга хlинъ. Баьккъа цуо тlе тlехьагlа юха а эсала лекъа бозъар вай футболистах. Лоацца аьлча

Белгалдаккха дош Грозненски районера Ермоловски совхозе яхачу футболе дика оттадь халаш. Цу футболе дика болабо вай совхоза культалхошен партюмоми.

Аьлча кхоачаи бе, 14 июле, тхо цу совхозе долаш столове лаьцlаш яьше Цечиева Юзус баргlа тайпа дика тlедало мемо хьаьлаш тхо гlа. Болаш бола бlайха шура, чай, кхидаь доаиаш. Уьлаъ шиъна сага бан яьш я лоацца чаьс тlара кхаъе: гулъаш, котлеташ, чебуреки, кlарда устагlаш дулх, зачаш, кlорда фуш, кхъьларш

Указзова совхоза къаьстенхоата фу чес хьогl столове лаьцlаш. Цу хана малобабий подъездеевски кинжаа тlа яьккхача па! жалоба ниво, ялуш бан-казаш мара. Цу тlа Еремоковски кlентан школа хьаьлаш Тонаевн Татьяне, Лыкова Любовн Гаврогова Валентинас, кхъбаша пъь болаув: «Дукхаъа чьс столове хlинъ даа яьлл тхо. пlаккха тло ояьла эрзаш яхача кхоачанду чу. Даа хlинъ чам болаше эпlадь доаиаш боагlача боарзагlер хул, пьаггlеи поменение дика цlена лоаттаъ. Хlинъ ца столове болгlеи Гимова, безвозмездно «Цитта барклаш оьлеш» воаоонаш дац совхоза электрозаводника пов. Васькинас, совхозе бахьлоно моь. Косчиевас. Республиканско транспортне контоера шофера пов. Атаниковна, кхъ дукха баоаиа.

Тlет яккх болх баьнк столове коллективана дукха Сайлов гlа мотдаг тайпаи. 1965 шера совхозе культалхошен болглой комитетон совхоза къаьстенхоатта дика гlулъаъ дарах Сайлов трамота ешай столове коллективана. Хlаъта 1967 шера республике чертбозаема Министростве а чертбозаема затотовкай болглой гlулъаъкеча яьккех профессиой обиомо а совхоза столовеи хьаьнна Сайлов дlайъа тлаи поотнее къаьстенхоата мотт яьккхаъх цу столове коллективана Сайлен грамота ло, совгlата къа бlэь сам дала бьожалу.

Цунаиса Юлей ший я я масеех тхаъота. Ала шоь, из ше шефоовай болашше сронове заведующа Клара. Дукха къаьст Юлас ортарча яьха санна къаьстарча механизаторашта я лиъен хlинъ къаьст яьлча лоаттаъра.

Нов. Хlинъюна культалаче № 2 болча боиаи ше оозанан тlаъъо стамера ялаеторех столове. Новогодни праздникаш Халиев Заладьмата цlенеи достан боаша лоаттаъ нах хlама дуа мотти. Цъьайта сахьт алаше вешъяча дуа хlама хlинъ кхаъо кхаъ яьлча. Тхога меноь ъьа а яьккхаъ кхаъ тlа бахьан болча механизаторашта яьча дlабаъьа яьлчаш ю Хlинъ. Из хlама яьлчаш ю. Из хlама яьлчаш ю. Из хlама яьлчаш ю